



すこいよ 山下くん 操作マニュアル 工程表機能

工程表

工程表機能で工事の進捗がひと目で確認ができ、業者とも現場状況をリアルタイムで共有可能です。

目次

- 3 工程表とは
- 5 テンプレート作成
- 1 1 工程表作成
- 2 0 工程表一覧





1 工程表とは



ガントチャート式工程表をWeb上で作成することができ、
工事に対して「業者」を紐づけることにより、リアルタイムで共有ができます。

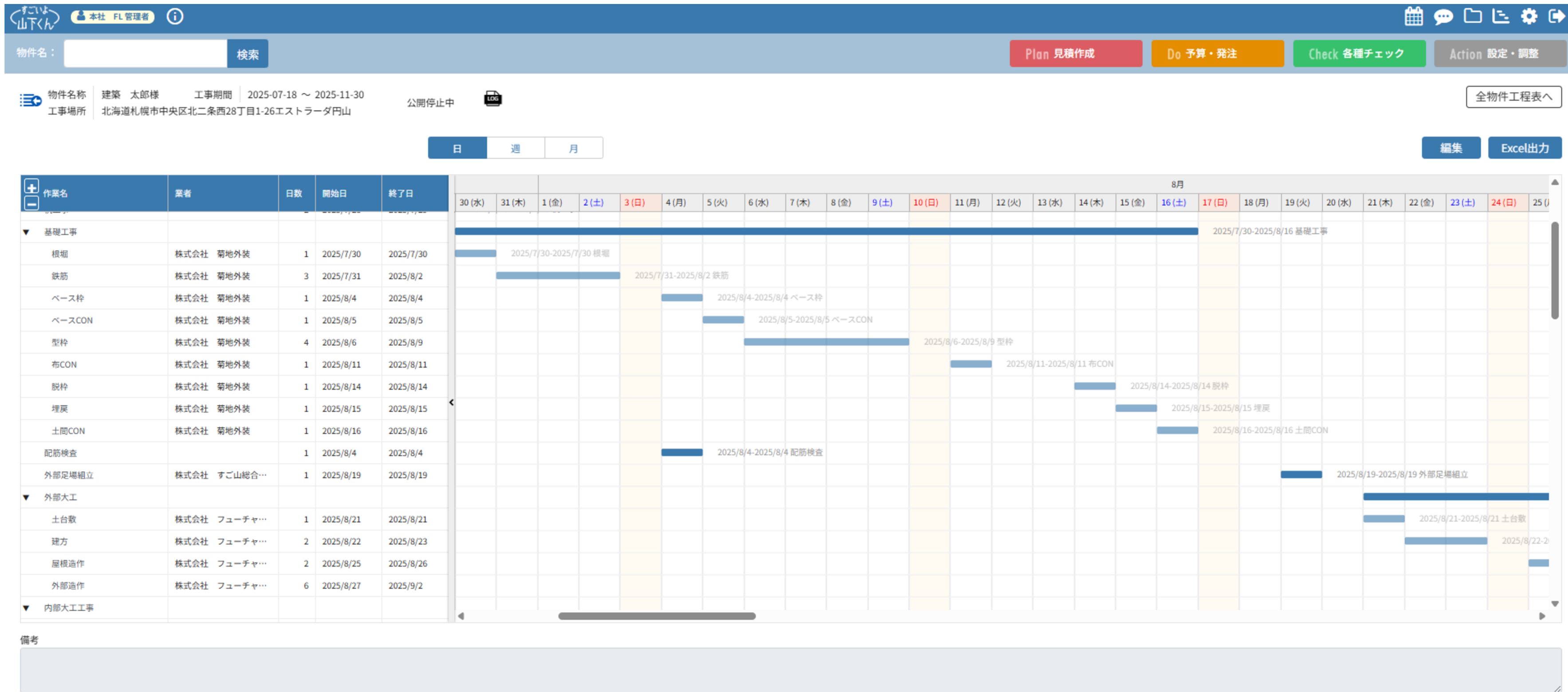



1 工程表とは



業者サイトでは担当物件の工程表はもちろん、
自社が担当する作業（工事）も一覧で確認することができます。※業者側から編集は不可

すこいよ 山下くん

42 28

実績 請求作成 請求書 共有フォルダ 工程表

有限会社デフォルト工務店 札幌営業所

105

建築 太郎（株式会社すこ山建設）

有限会社デフォルト工務店 札幌営業所

工程表

一覧へ戻る

物件名称 工務 新一様邸 工事期間 2025-07-17 ~ 2025-11-30 工事場所 札幌市中央区*****

日 週 月

作業名

基礎工事

遣り方出し

遣り方確認

遣り方立会

根掘

鉄筋

ベース枠

ベースCON

型枠

布CON

脱枠

埋戻

土間CON

大工工事

土台敷

建方

屋根造作

外部造作

7月

29 (火)

30 (水)

31 (木)

1 (金)

2 (土)

3 (日)

8月

2025/7/29 根掘

2025/7/30-8/1 鉄筋

2025/8/2

備考

すこいよ 山下くん

42 28

実績 請求作成 請求書 共有フォルダ 工程表

有限会社デフォルト工務店 札幌営業所

105

建築 太郎（株式会社すこ山総合商事）

有限会社デフォルト工務店 札幌営業所

作業工程表

▼ 検索条件

物件名称

期間 2025/07/29 ~ 2026/07/29

検索

作業 物件

日 週 月

Excel出力

作業

9月

16 (火)

17 (水)

18 (木)

19 (金)

20 (土)

21 (日)

22 (月)

23 (火)

24 (水)

25 (木)

26 (金)

27 (土)

28 (日)

29 (月)

30 (火)

10月

1 (水)

2 (木)

3 (金)

4 (土)

5 (日)

6 (月)

7 (火)

8 (水)

9 (木)

10 (金)

11 (土)

12 (日)

13 (月)

14 (火)

15 (水)

16 (木)

17 (金)

18 (土)

佐藤 愛様邸 外壁工事

木村 優紀様 外壁工事

加藤 太郎様邸 外壁工事

田中 花子様邸 外壁工事

工務 新一様邸 外壁工事

佐々木 真吾 外壁工事

2025/9/17-9/25 外壁工事

2025/9/26-10/4 外壁工事

2025/10/7-10/15 外壁工事



2-1 テンプレート作成

すこいよ
山下くん

工程表作成のために、あらかじめテンプレートを用意しておくことが可能です。

「工程表アイコン」→「テンプレート」→「作成」をクリックします

The screenshot shows the software interface for creating templates. The top navigation bar includes a search bar, a 'Plan 見積作成' button, a 'Do 予算・発注' button, a 'Check 各種チェック' button, and an 'Action 設定・調整' button. The 'Action 設定・調整' button is highlighted with a red dashed box. Below the navigation bar, there are input fields for '物件名' (Property Name), '物件' (Property), '業者' (Company), 'テンプレート名' (Template Name), and '工事グループ' (Work Group). A 'LOG' button is also visible. The main action bar contains '検 索' (Search) and '作 成' (Create) buttons. The '作 成' button is highlighted with a red dashed box. Below the action bar, there is a table with columns: 'テンプレート' (Template), '工事グループ' (Work Group), '管理メモ' (Management Memo), '最終更新者' (Last Updated By), and '最終更新日' (Last Updated Date). The table contains one row with the following data: '新築工事' (New Construction), '新築' (New Construction), 'FL 管理者' (FL Manager), and '2025/07/22'.

テンプレート	工事グループ	管理メモ	最終更新者	最終更新日
新築工事	新築		FL 管理者	2025/07/22



「共有範囲」を「共有テンプレート」にすると、他担当者も活用できるのでお勧めです。

© FUTURE LINK. All Rights Reserved.

Support: 0120-654-313



2-3 テンプレート作成



続いて工事の登録します。当システムでは2階層の構成としており、
「行を追加」で大項目、「+追加」で小項目を追加できます。

すこいよ 山下くん

本社 FL 管理者

📅 💬 📁 📌 ⚙️ ➡️

物件名:

テンプレート名 必須

共有範囲 ☒ 共有テンプレート ☐ 個人テンプレート

工事グループ 必須

営業所

管理メモ

作業名		業者	日数	1	2	3	4	5	6	7	8	9	10	11	12	13	14	15	16	17	18	19	20	21	22	23	24	25	26	27	28	29	30
⇨ 地盤改良工事	<input type="button" value="+追加"/>	<input type="text"/>	<input type="text" value="1"/>																														
▼ ⇨ 基礎工事	<input type="button" value="+追加"/>	<input type="checkbox"/>																															
⇨ サンプル①	<input type="button" value="+追加"/>	<input type="text"/>	<input type="text" value="1"/>																														
⇨ サンプル②	<input type="button" value="+追加"/>	<input type="text"/>	<input type="text" value="1"/>																														
⇨ サンプル③	<input type="button" value="+追加"/>	<input type="text"/>	<input type="text" value="1"/>																														

© FUTURE LINK. All Rights Reserved. Support: 0120-654-313



2-4 テンプレート作成



工期は「日数」の入力か、バーの端を左右にドラッグして調整できます。
また、バー全体を左右にドラッグすることで、工期の開始日を変更できます。

すごいよ 山下くん

本社 FL 管理者

📅 🗨️ 📁 📌 ⚙️ ➡️

物件名: 検索

Plan 見積作成 Do 予算・発注 Check 各種チェック Action 設定・調整

一覧へ戻る

テンプレート名 必須

共有範囲 ☒ 共有テンプレート ☐ 個人テンプレート

工事グループ 必須

営業所

管理メモ

保存

作業名	業者	日数	1	2	3	4	5	6	7	8	9	10	11	12
⌵ 地盤改良工事	<input type="text"/> +追加 ×	<input type="text" value="2"/>	地盤改良工事											
▼ ⌵ 基礎工事	<input type="text"/> +追加 ×		基礎工事											
⌵ サンプル①	<input type="text"/> +追加 ×	<input type="text" value="1"/>	サンプル①											
⌵ サンプル②	<input type="text"/> +追加 ×	<input type="text" value="2"/>	サンプル②											
⌵ サンプル③	<input type="text"/> +追加 ×	<input type="text" value="3"/>	サンプル③											
行を追加														

◎POINT

- 小項目が設定されている場合、大項目の日数は自動的に小項目の日数に連動します。
- 大項目を左右にドラッグすることで、小項目もまとめて工期の開始日を変更できます。
- 日数が足りない場合、右上の「>」にて増やせます。
- コントロールキーを押しながら工事をクリックすると、複数の工事を選択できます。
選択後は一括で工期変更などの操作が可能です。



まとめて登録する場合は、チェックボックス「☒」をクリックしてください。

© FUTURE LINK. All Rights Reserved.



2-6 テンプレート作成



最後に忘れずに「保存」をしてください。

すごいよ山下くん

👤 本社 FL 管理者 ⓘ

📅 💬 📁 📌 ⚙️ ➡️

物件名: 検索

Plan 見積作成 Do 予算・発注 Check 各種チェック Action 設定・調整

🏠 一覧へ戻る

テンプレート名 必須

共有範囲 ☒ 共有テンプレート ☐ 個人テンプレート

工事グループ 必須

営業所

管理メモ

作成者 : FL 管理者
最終更新者 : FL 管理者
最終更新日 : 2025/07/22

保存

📄 作業名

✖

作業名	業者	日数
≡ 杭工事	+追加 ✖	<input type="text" value="2"/>
▼ ≡ 基礎工事	+追加 ✖ <input checked="" type="checkbox"/>	
≡ 根堀	+追加 ✖ 株式会社 フュー...	<input type="text" value="1"/>
≡ 鉄筋	+追加 ✖ 株式会社 フュー...	<input type="text" value="3"/>
≡ ベース枠	+追加 ✖ 株式会社 フュー...	<input type="text" value="1"/>
≡ ベースCON	+追加 ✖ 株式会社 フュー...	<input type="text" value="1"/>
≡ 型枠	+追加 ✖ 株式会社 フュー...	<input type="text" value="4"/>
≡ 布CON	+追加 ✖ 株式会社 フュー...	<input type="text" value="1"/>
≡ 脱枠	+追加 ✖ 株式会社 フュー...	<input type="text" value="1"/>
≡ 埋戻	+追加 ✖ 株式会社 フュー...	<input type="text" value="1"/>
≡ 土間CON	+追加 ✖ 株式会社 フュー...	<input type="text" value="1"/>
≡ 配筋検査	+追加 ✖	<input type="text" value="1"/>
≡ 外部足場組立	+追加 ✖	<input type="text" value="1"/>
▼ ≡ 外部大工	+追加 ✖ <input type="checkbox"/>	
≡ 土台敷	+追加 ✖	<input type="text" value="1"/>
≡ 建方	+追加 ✖	<input type="text" value="2"/>
≡ 間取り作成	+追加 ✖	<input type="text" value="1"/>

行を追加

9 10 11 12 13 14 15 16 17 18 19 20 21 22 23 24 25 26 27 28 29 30 31 32 33 34 35 36 37 38 39 40 41 42 43 44 45

杭工事

基礎工事

根堀

鉄筋

ベース枠

ベースCON

型枠

布CON

脱枠

埋戻

土間CON

配筋検査

外部足場組立

外部大工

土台敷

建方



3-1 工程表作成



各物件の工程表は、トップページまたは予算画面から作成できます。
開始日・終了日を入力し、テンプレートを選択してください。

すごいよ山下くん

札幌営業所 建築 太郎

① システムからのお知らせ 新着なし

物件名: 検索

Plan 見積作成

Do 予算・発注

Check 各種チェック

Action 設定・調整

担当物件一覧

物件名・住所で絞り込み... 28件 / 28件

佐藤 太郎様邸 / 新築

実行予算組完了

着工: 2024/11/26 竣工: 2025/03/23

札幌市中央区*丁目**-***

予算 発注

伊藤 直樹様邸 / 新築

実行予算組完了

着工: 2025/02/03 竣工: 2025/06/22

札幌市中央区*丁目**-***

予算 発注

佐々木 翔様邸 / 新築

実行予算組完了

着工: 2025/03/10 竣工: 2025/07/24

札幌市中央区*丁目**-***

予算 発注

すごいよ山下くん

本社 FL 管理者

物件名: 検索

Plan 見積作成

Do 予算・発注

Check 各種チェック

Action 設定・調整

基本データ

建築データ

検証用タグ

見積・実行予算

竣工・発注

見積額

原価

粗利額

粗利率

受注

実行

受注	19,505,928	15,603,730	3,902,198	20.01%
実行	19,505,928	15,603,625	3,902,303	20.01%

Excel出力

工事名称

仕様・規格

数量

工事

数量

単価

金額

利益率

差異金額

備考

建築工事

別途付帯工事

御見積

15,078,625

20.01%

-105

525,000

20.00%

0

工程表作成

開始日、終了日を入力してください。

開始日 2025/07/29 ~ 終了日 2025/12/20

テンプレートから作成

一般新築工事

新規で工程表を作成

作成



3-2

工程表作成



テンプレートをコピーすると自動で工程表が作成されます。

すこいよ 山下くん

本社 FL 管理者

📅 💬 📁 📌 ⚙️ ➡️

物件名:

検索

Plan 見積作成

Do 予算・発注

Check 各種チェック

Action 設定・調整

物件名称 建築 太郎様 工事期間 2025/07/18 ~ 2025/11/30 公開する LOG

全物件工程表へ

保存

☐ 2025/07/29 以降、開始日の工事を全選択

休日設定

Excel出力

作業名		業者	日数	開始日	終了日	18 (金)	19 (土)	20 (日)	21 (月)	22 (火)	23 (水)	24 (木)	25 (金)	26 (土)	27 (日)	28 (月)	29 (火)	30 (水)	31 (木)	1 (金)	2 (土)	3 (日)	4 (月)	5 (火)	6 (水)	7 (木)	8 (金)	9 (土)	10 (日)	11 (月)									
着工前工事	+追加	<input checked="" type="checkbox"/>		2025/7/18	2025/7/26	2025/7/18-2025/7/26 着工前工事																																	
遣り方出し	+追加	<input checked="" type="checkbox"/>	1	2025/7/18	2025/7/18	2025/7/18-2025/7/18 遣り方出し																																	
遣り方確認	+追加	<input checked="" type="checkbox"/>	1	2025/7/21	2025/7/21				2025/7/21-2025/7/21 遣り方確認																														
遣り方立合	+追加	<input checked="" type="checkbox"/>	1	2025/7/24	2025/7/24							2025/7/24-2025/7/24 遣り方立合																											
仮設トイレ・看板	+追加	<input checked="" type="checkbox"/>	1	2025/7/26	2025/7/26									2025/7/26-2025/7/26 仮設トイレ・看板																									
仮設電気	+追加	<input checked="" type="checkbox"/>	1	2025/7/26	2025/7/26									2025/7/26-2025/7/26 仮設電気																									
杭工事	+追加	<input checked="" type="checkbox"/>	2	2025/7/28	2025/7/29										2025/7/28-2025/7/29 杭工事																								
基礎工事	+追加	<input checked="" type="checkbox"/>		2025/7/30	2025/8/16														2025/7/30-2025/7/30 根堀																				
根堀	+追加	<input checked="" type="checkbox"/>	1	2025/7/30	2025/7/30														2025/7/31-2025/8/2 鉄筋																				
鉄筋	+追加	<input checked="" type="checkbox"/>	3	2025/7/31	2025/8/2															2025/8/4-2025/8/4 ベース枠																			
ベース枠	+追加	<input checked="" type="checkbox"/>	1	2025/8/4	2025/8/4																2025/8/5-2025/8/5 ベースCON																		
ベースCON	+追加	<input checked="" type="checkbox"/>	1	2025/8/5	2025/8/5																	2025/8/6-2025/8/6 型枠																	
型枠	+追加	<input checked="" type="checkbox"/>	4	2025/8/6	2025/8/9																		2025/8/4-2025/8/4 配筋検査																
布CON	+追加	<input checked="" type="checkbox"/>	1	2025/8/11	2025/8/11																																		
脱枠	+追加	<input checked="" type="checkbox"/>	1	2025/8/14	2025/8/14																																		
埋戻	+追加	<input checked="" type="checkbox"/>	1	2025/8/15	2025/8/15																																		
土間CON	+追加	<input checked="" type="checkbox"/>	1	2025/8/16	2025/8/16																																		
配筋検査	+追加	<input checked="" type="checkbox"/>	1	2025/8/4	2025/8/4																																		
外部足場組立	+追加	<input checked="" type="checkbox"/>	1	2025/8/18	2025/8/18																																		

行を追加

テンプレートとして保存

削除

備考



3-3

工程表作成



テンプレートをコピーすると自動で工程表が作成されます。

すこいよ
山下くん

本社 FL 管理者

物件名：

検索

Plan 見積作成

Do 予算・発注

Check 各種チェック

Action 設定・調整

物件名称 建築 太郎様 工事期間 2025/07/18 ~ 2025/11/30 公開する LOG

全物件工程表へ

保存

☐ 2025/07/29 以降、開始日の工事を全選択

休日設定

Excel出力

作業名		業者	日数	開始日	終了日	18 (金)	19 (土)	20 (日)	21 (月)	22 (火)	23 (水)	24 (木)	25 (金)	26 (土)	27 (日)	28 (月)	29 (火)	30 (水)	31 (木)	1 (金)	2 (土)	3 (日)	4 (月)	5 (火)	6 (水)	7 (木)	8 (金)	9 (土)	10 (日)	11 (月)
着工前工事	+追加	<input checked="" type="checkbox"/>		2025/7/18	2025/7/26	2025/7/18-2025/7/26 着工前工事																								
遣り方出し	+追加	<input checked="" type="checkbox"/>	1	2025/7/18	2025/7/18	2025/7/18-2025/7/18 遣り方出し																								
遣り方確認	+追加	<input checked="" type="checkbox"/>	1	2025/7/21	2025/7/21	2025/7/21-2025/7/21 遣り方確認																								
遣り方立合	+追加	<input checked="" type="checkbox"/>	1	2025/7/24	2025/7/24	2025/7/24-2025/7/24 遣り方立合																								
仮設トイレ・看板	+追加	<input checked="" type="checkbox"/>	1	2025/7/26	2025/7/26	2025/7/26-2025/7/26 仮設トイレ・看板																								
仮設電気	+追加	<input checked="" type="checkbox"/>	1	2025/7/26	2025/7/26	2025/7/26-2025/7/26 仮設電気																								
杭工事	+追加	<input checked="" type="checkbox"/>	2	2025/7/28	2025/7/29	2025/7/28-2025/7/29 杭工事																								
基礎工事	+追加	<input checked="" type="checkbox"/>		2025/7/30	2025/8/16	2025/7/30-2025/7/30 根堀											2025/7/31-2025/8/2 鉄筋													
根堀	+追加	<input checked="" type="checkbox"/>	1	2025/7/30	2025/7/30												2025/8/4-2025/8/4 ベース枠													
鉄筋	+追加	<input checked="" type="checkbox"/>	3	2025/7/31	2025/8/2												2025/8/5-2025/8/5 ベースCON													
ベース枠	+追加	<input checked="" type="checkbox"/>	1	2025/8/4	2025/8/4												2025/8/6-2025/8/6 土間CON													
ベースCON	+追加	<input checked="" type="checkbox"/>	1	2025/8/5	2025/8/5												2025/8/4-2025/8/4 配筋検査													
型枠	+追加	<input checked="" type="checkbox"/>	4	2025/8/6	2025/8/9																									
布CON	+追加	<input checked="" type="checkbox"/>	1	2025/8/11	2025/8/11																									
脱枠	+追加	<input checked="" type="checkbox"/>	1	2025/8/14	2025/8/14																									
埋戻	+追加	<input checked="" type="checkbox"/>	1	2025/8/15	2025/8/15																									
土間CON	+追加	<input checked="" type="checkbox"/>	1	2025/8/16	2025/8/16																									
配筋検査	+追加	<input checked="" type="checkbox"/>	1	2025/8/4	2025/8/4																									
外部足場組立	+追加	<input checked="" type="checkbox"/>	1	2025/8/18	2025/8/18																									

行を追加

テンプレートとして保存

削除

備考



3-4 工程表作成



初期値で日曜日は休日設定になっており、自動で工期を避けるか延長されます。
まずは必要に応じて休日設定を行い、年末年始などの休日を登録してください。

すこいよ 山下くん 本社 FL 管理者

物件名: 検索

Plan 見積作成 Do 予算・発注 Check 各種チェック Action 設定・調整

物件名称 建築 太郎様 工事期間 2025/07/18 ~ 2025/11/30 公開する

工事場所 北海道札幌市中央区北二条西28丁目1-26エストラダ円山

保存

☐ 2025/07/29 以降、開始日の工事を全選択

休日設定 Excel出力

全物件工程表へ

作業名	業者	日数	開始日	終了日
着工前工事			2025/7/18	2025/7/26
通り方出し		1	2025/7/18	2025/7/18
通り方確認		1		
通り方立合		1		
仮設トイレ・看板		1		
仮設電気		1		
杭工事		2		
基礎工事				
根掘	株式会社 菊地外装	1		
鉄筋	株式会社 菊地外装	3		
ベース枠	株式会社 菊地外装	1		
ベースCON	株式会社 菊地外装	1		
型枠	株式会社 菊地外装	4		
布CON	株式会社 菊地外装	1	2025/8/11	2025/8/11
脱枠	株式会社 菊地外装	1	2025/8/14	2025/8/14
埋戻	株式会社 菊地外装	1	2025/8/15	2025/8/15
土間CON	株式会社 菊地外装	1	2025/8/16	2025/8/16
配筋検査		1	2025/8/4	2025/8/4
外観完成検査	株式会社 すこいよ	1	2025/8/19	2025/8/19

休日設定

☐ 月曜日 ☐ 火曜日 ☐ 水曜日 ☐ 木曜日 ☐ 金曜日 ☐ 土曜日 ☒ 日曜日

8月

2 (土)	3 (日)	4 (月)	5 (火)	6 (水)	7 (木)	8 (金)	9 (土)	10 (日)	11 (月)	12 (火)	13 (水)	14 (木)	15 (金)	16 (土)	17 (日)	18 (月)	19 (火)	20 (水)	21 (木)	22 (金)	23 (土)	24 (日)	25 (月)	26 (火)	27 (水)	28 (木)
<input type="checkbox"/>	<input checked="" type="checkbox"/>	<input type="checkbox"/>	<input type="checkbox"/>	<input type="checkbox"/>	<input type="checkbox"/>	<input type="checkbox"/>	<input type="checkbox"/>	<input checked="" type="checkbox"/>	<input checked="" type="checkbox"/>	<input checked="" type="checkbox"/>	<input checked="" type="checkbox"/>	<input checked="" type="checkbox"/>	<input checked="" type="checkbox"/>	<input checked="" type="checkbox"/>	<input checked="" type="checkbox"/>	<input type="checkbox"/>	<input type="checkbox"/>	<input type="checkbox"/>	<input type="checkbox"/>	<input type="checkbox"/>	<input checked="" type="checkbox"/>	<input type="checkbox"/>	<input type="checkbox"/>	<input type="checkbox"/>	<input type="checkbox"/>	

OK キャンセル

行を追加

テンプレートとして保存 削除

備考

© FUTURE LINK. All Rights Reserved. Support: 0120-654-313



3-5 工程表作成



初期値で日曜日は休日設定になっており、自動で工期を避けるか延長されます。
まずは必要に応じて休日設定を行い、年末年始などの休日を登録してください。

すこいよ 山下くん

本社 FL 管理者

検索

Plan 見積作成

Do 予算・発注

Check 各種チェック

Action 設定・調整

物件名称 建築 太郎様

工事期間 2025/07/18 ~ 2025/11/30

公開する

全物件工程表へ

保存

☐ 2025/07/29 以降、開始日の工事を全選択

休日設定

Excel出力

作業名	業者	日数	開始日	終了日	18 (金)	19 (土)	20 (日)	21 (月)	22 (火)	23 (水)	24 (木)	25 (金)	26 (土)	27 (日)	28 (月)	29 (火)	30 (水)	31 (木)	1 (金)	2 (土)	3 (日)	4 (月)	5 (火)	6 (水)	7 (木)	8 (金)	9 (土)	10 (日)	11 (月)
着工前工事			2025/7/18	2025/7/26	2025/7/18-2025/7/26 着工前工事																								
遣り方出し		1	2025/7/18	2025/7/18	2025/7/18-2025/7/18 遣り方出し																								
遣り方確認		1																											
遣り方立合		1																											
仮設トイレ・看板		1																											
仮設電気		1																											
杭工事		2																											
基礎工事																													
根掘	株式会社 菊地外装	1																											
鉄筋	株式会社 菊地外装	3																											
ベース枠	株式会社 菊地外装	1																											
ベースCON	株式会社 菊地外装	1																											
型枠	株式会社 菊地外装	4																											
布CON	株式会社 菊地外装	1	2025/8/11	2025/8/11																									
脱枠	株式会社 菊地外装	1	2025/8/14	2025/8/14																									
埋戻	株式会社 菊地外装	1	2025/8/15	2025/8/15																									
土間CON	株式会社 菊地外装	1	2025/8/16	2025/8/16																									
配筋検査		1	2025/8/4	2025/8/4																									
外観確認	株式会社 すこいよ	1	2025/8/19	2025/8/19																									

行を追加

テンプレートとして保存

削除

備考

© FUTURE LINK. All Rights Reserved.

Support: 0120-654-313



3-6 工程表作成



テンプレート作成（7P～9P）同様に、必要に応じて工事の追加や工期・開始日の編集、業者の紐づけが可能です。また、工期は日数だけでなく日付指定でも設定できます。

すごいよ山下くん

本社 FL 管理者

物件名:

検索

Plan 見積作成

Do 予算・発注

Check 各種チェック

Action 設定・調整

物件名称 建築 太郎様

工事期間 2025/07/18 ~ 2025/11/30

公開する

LOG

全物件工程表へ

保存

☐ 2025/07/29 以降、開始日の工事を全選択

休日設定

Excel出力

作業名		業者	日数	開始日	終了日	
杭工事	+追加		2	2025/7/28	2025/7/29	2025/7/28-2025/7/29 杭工事
基礎工事	+追加			2025/7/30	2025/8/16	2025/7/30-2025/8/16 基礎工事
根堀	+追加	株式会社 菊地外装	1	2025/7/30	2025/7/30	2025/7/30-2025/7/30 根堀
鉄筋	+追加	株式会社 菊地外装	3	2025/7/31	2025/8/2	2025/7/31-2025/8/2 鉄筋
ベース枠	+追加	株式会社 菊地外装	1	2025/8/4	2025/8/4	2025/8/4-2025/8/4 ベース枠
ベースCON	+追加	株式会社 菊地外装	1	2025/8/5	2025/8/5	2025/8/5-2025/8/5 ベースCON
型枠	+追加	株式会社 菊地外装	4	2025/8/6	2025/8/9	2025/8/6-2025/8/9 型枠
布CON	+追加	株式会社 菊地外装	1	2025/8/11	2025/8/11	2025/8/11-2025/8/11 布CON
脱枠	+追加	株式会社 菊地外装	1	2025/8/14	2025/8/14	2025/8/14-2025/8/14 脱枠
埋戻	+追加	株式会社 菊地外装	1	2025/8/15	2025/8/15	2025/8/15-2025/8/15 埋戻
土間CON	+追加	株式会社 菊地外装	1	2025/8/16	2025/8/16	2025/8/16-2025/8/16 土間CON
配筋検査	+追加		1	2025/8/4	2025/8/4	2025/8/4-2025/8/4 配筋検査
外部足場組立	+追加	株式会社 すご山...	1	2025/8/19	2025/8/19	2025/8/19-2025/8/19 外部足場組立
外部大工	+追加			2025/8/21	2025/9/2	2025/8/21-2025/9/2 外部大工
土台敷	+追加	株式会社 フュー...	1	2025/8/21	2025/8/21	2025/8/21-2025/8/21 土台敷
建方	+追加	株式会社 フュー...	2	2025/8/22	2025/8/23	2025/8/22-2025/8/23 建方
屋根造作	+追加	株式会社 フュー...	2	2025/8/25	2025/8/26	2025/8/25-2025/8/26 屋根造作
外部造作	+追加	株式会社 フュー...	6	2025/8/27	2025/9/2	2025/8/27-2025/9/2 外部造作
内部大工工事	+追加			2025/9/4	2025/10/17	2025/9/4-2025/10/17 内部大工工事

行を追加

テンプレートとして保存

削除

備考



3-7 工程表作成



「>」アイコンをクリックすることで工事名のみが表示が可能です。

また、「☒○○○以降、開始日の工事を全選択」から、複数工事の工期を一括変更できます。

すごいよ山下くん 本社 FL 管理者

物件名: 検索

Plan 見積作成 Do 予算・発注 Check 各種チェック Action 設定・調整

物件名称 建築 太郎様 工事期間 2025/07/18 ~ 2025/11/30 公開する LOG 全物件工程表へ

工事場所 北海道札幌市中央区北二条西28丁目1-26エストラダ円山

保存

☒ 2025/07/29 以降、開始日の工事を全選択 休日設定 Excel出力

作業名	31 (木)	1 (金)	2 (土)	3 (日)	4 (月)	5 (火)	6 (水)	7 (木)	8 (金)	9 (土)	10 (日)	11 (月)	12 (火)	13 (水)	14 (木)	15 (金)	16 (土)	17 (日)	18 (月)	19 (火)	20 (水)	21 (木)	22 (金)	23 (土)	24 (日)	25 (月)	26 (火)	27 (水)	28 (木)	29 (金)	30 (土)	31 (日)	1 (月)
杭工事	/7/28-2025/7/29 杭工事																																
基礎工事																																	
根堀		2025/8/1-2025/8/1 根堀																															
鉄筋			2025/8/2-2025/8/5 鉄筋																														
ベース枠						2025/8/6-2025/8/6 ベース枠																											
ベースCON							2025/8/7-2025/8/7 ベースCON																										
型枠								2025/8/8-2025/8/12 型枠																									
布CON									2025/8/13-2025/8/13 布CON																								
脱枠															2025/8/16-2025/8/16 脱枠																		
埋戻																2025/8/18-2025/8/18 埋戻																	
土間CON																	2025/8/18-2025/8/18 土間CON																
配筋検査						2025/8/6-2025/8/6 配筋検査																											
外部足場組立																						2025/8/21-2025/8/21 外部足場組立											
外部大工																																	
土台敷																							2025/8/23-2025/8/23 土台敷										
建方																									2025/8/25-2025/8/26 建方								
屋根造作																										2025/8/27-2025/8/28 屋根造作							
外部造作																																	

行を追加

テンプレートとして保存 削除

備考



3-8 工程表作成



「保存」後に「公開する」をクリックすると、業者サイトに物件が初めて表示されます。
公開前は業者には表示されませんのでご注意ください。

物件名: 検索

Plan 見積作成 Do 予算・発注 Check 各種チェック Action 設定・調整

物件名称 建築 太郎様 工事期間 2025/07/18 ~ 2025/11/30 **公開する** LOG

全物件工程表へ

保存 ☐ 2025/07/29 以降、開始日の工事を全選択 休日設定 Excel出力

作業名

31 (木)	1 (金)	2 (土)	3 (日)	4 (月)	5 (火)	6 (水)	7 (木)	8 (金)	9 (土)	10 (日)	11 (月)	12 (火)	13 (水)	14 (木)	15 (金)	16 (土)	17 (日)	18 (月)	19 (火)	20 (水)	21 (木)	22 (金)	23 (土)	24 (日)	25 (月)	26 (火)	27 (水)	28 (木)	29 (金)	30 (土)	31 (日)	1 (月)
7/28-2025/7/29 杭工事																																
2025/8/1-2025/8/18 基礎工事																																
2025/8/1-2025/8/1 根堀																																
2025/8/2-2025/8/5 鉄筋																																
2025/8/6-2025/8/6 配筋検査																																
2025/8/21-2025/8/21 外部足場組立																																
2025/8/23-2025/8/23 土台敷																																
2025/8/25-2025/8/26 建方																																
2025/8/27-2025/8/28 屋根造作																																
2025/8/27-2025/8/28 外部造作																																

行を追加

テンプレートとして保存 削除

備考

© FUTURE LINK. All Rights Reserved. Support: 0120-654-313



3-9 工程表作成



「公開中」をクリックすることで公開停止にすることができます。
また、「削除」から工程表を全削除、「テンプレートとして保存」も可能です。

すこいよ 山下くん

本社 FL 管理者

カレンダー 会話 フォルダ ツール 共有

物件名: 検索

Plan 見積作成 Do 予算・発注 Check 各種チェック Action 設定・調整

物件名称 建築 太郎様 工事期間 2025/07/18 ~ 2025/11/30

公開中

 LOG 全物件工程表へ

保存 ☐ 2025/07/29 以降、開始日の工事を全選択 休日設定 Excel出力

作業名	31 (木)	1 (金)	2 (土)	3 (日)	4 (月)	5 (火)	6 (水)	7 (木)	8 (金)	9 (土)	10 (日)	11 (月)	12 (火)	13 (水)	14 (木)	15 (金)	16 (土)	17 (日)	18 (月)	19 (火)	20 (水)	21 (木)	22 (金)	23 (土)	24 (日)	25 (月)	26 (火)	27 (水)	28 (木)	29 (金)	30 (土)	31 (日)	1 (月)
杭工事	7/28-2025/7/29 杭工事																																
基礎工事	2025/8/1-2025/8/18 基礎工事																																
根堀	2025/8/1-2025/8/1 根堀																																
鉄筋	2025/8/2-2025/8/5 鉄筋																																
ベース枠	2025/8/6-2025/8/6 ベース枠																																
ベースCON	2025/8/7-2025/8/7 ベースCON																																
型枠	2025/8/8-2025/8/12 型枠																																
布CON	2025/8/13-2025/8/13 布CON																																
脱枠	2025/8/16-2025/8/16 脱枠																																
埋戻	2025/8/18-2025/8/18 埋戻																																
土間CON	2025/8/18-2025/8/18 土間CON																																
配筋検査	2025/8/6-2025/8/6 配筋検査																																
外部足場組立	2025/8/21-2025/8/21 外部足場組立																																
外部大工	2025/8/23-2025/8/23 土台敷																																
土台敷	2025/8/23-2025/8/23 土台敷																																
建方	2025/8/25-2025/8/26 建方																																
屋根造作	2025/8/27-2025/8/28 屋根造作																																
外部造作																																	

行を追加

テンプレートとして保存 削除

備考



3-9

工程表作成



最後に、「Excel出力」 ボタンを押すことで、工程表をExcel形式で出力できます。

すごいよ 山下くん

本社 FL 管理者

物件名: 検索

Plan 見積作成

Do 予算・発注

Check 各種チェック

Action 設定・調整

20250729155136_work_schedule - Excel

Excel 2016

ホーム 挿入 描画 ページレイアウト 数式 データ 校閲 表示 開発 ヘルプ

MS Pゴシック 10

B I U

標準

条件付き書式

スタイル

セル

編集

アドイン

E7

		07月							08月							09月							10月																								
		18	19	20	21	22	23	24	25	26	27	28	29	30	31	01	02	03	04	05	06	07	08	09	10	11	12	13	14	15	16	17	18	19	20	21	22	23	24	25	26	27	28	29	30	01	02
1	物件名称	建築 太郎様																																													
2	工事期間	2025/07/18 ~ 2025/11/30																																													
3	工事場所	北海道札幌市中央区北二条西28丁目1-26エストラダ円山																																													
4																																															
5	作業名																																														
6	着工前工事																																														
7																																															
8	遣り出し	2025/07/18 - 2025/07/18																																													
9	遣り方確認	2025/07/21 - 2025/07/21																																													
10	遣り方立合	2025/07/24 - 2025/07/24																																													
11	仮設トイレ・看板	2025/07/26 - 2025/07/26																																													
12	仮設電気	2025/07/26 - 2025/07/26																																													
13	杭工事	2025/07/28 - 2025/07/29																																													
14	基礎工事	2025/08/01 - 2025/08/18																																													
15	根堀	2025/08/01 - 2025/08/01																																													
16	鉄筋	2025/08/02 - 2025/08/05																																													
17	ベース枠	2025/08/06 - 2025/08/06																																													
18	ベースCON	2025/08/07 - 2025/08/07																																													
19	型枠	2025/08/08 - 2025/08/12																																													
20	布CON	2025/08/13 - 2025/08/13																																													
21	脱枠	2025/08/16 - 2025/08/16																																													
22	埋戻	2025/08/18 - 2025/08/18																																													
23	土間CON	2025/08/18 - 2025/08/18																																													
24	配筋検査	2025/08/06 - 2025/08/06																																													
25	外部足場組立	2025/08/21 - 2025/08/21																																													
26	外部大工	2025/08/23 - 2025/09/04																																													
27	土台敷	2025/08/23 - 2025/08/23																																													
28	建方	2025/08/25 - 2025/08/26																																													
29	屋根造作	2025/08/27 - 2025/08/28																																													
30	外部造作	2025/08/29 - 2025/09/04																																													
31	内部大工工事																																														
32	内部造作																																														
33	大工完了																																														
34	躯体検査	2025/09/04 - 2025/09/04																																													
35	防水検査	2025/09/08 - 2025/09/08																																													
36	板金工事	2025/08/29 - 2025/09/01																																													
37	種入れ・ルーフィング	2025/08/29 - 2025/08/29																																													
38	板金仕上	2025/08/30 - 2025/09/01																																													
39	電気工事																																														
40	隠蔽配線	2025/09/03 - 2025/09/04																																													
41	配線出し																																														
42	給排水設備工事	2025/08/18 - 2025/09/04																																													
43	埋設配管																																														
44	床下配管	2025/08/22 - 2025/08/22																																													

全物件工程表へ

休日設定

Excel出力

テンプレートとして保存

削除

Support: 0120-654-313



4-1 工程表一覧



右上の工程表アイコンをクリックすると、物件の一覧画面に移動できます。
検索条件を変更することで、目的の物件を絞り込んで表示も可能です。

すこいよ
山下くん

本社 FL 管理者

Calendar

Chat

Home

List

Settings

Share

物件名:

検索

Plan 見積作成

Do 予算・発注

Check 各種チェック

Action 設定・調整

物件

業者

テンプレート

期間

2025/07/29 ~ 2026/07/29

物件名称

担当

見積担当

工事グループ

検索

週

月

Excel出力

物件名称	2025年						2026年						
	7月	8月	9月	10月	11月	12月	1月	2月	3月	4月	5月	6月	7月
鈴木 太郎様	2025/7/1-2025/11/1												
建築 太郎様	2025/7/18-2025/11/30												
高橋 一郎様					2025/11/2-2026/2/28								



4-2 工程表一覧



最後に「業者」をクリックすると、各業者の作業内容（工事）が物件ごとに一覧表示されます。

すこいよ
山下くん

本社 FL 管理者

物件名:

検索

Plan 見積作成

Do 予算・発注

Check 各種チェック

Action 設定・調整

物件

業者

テンプレート

期間

2025/07/29 ~ 2025/10/29

工種

業者

検索

日 週 月

Excel出力

業者	7/28	8/4	8/11	8/18	8/25	9/1	9/8	9/15	9/22	9/29	10/6	10/13	10/20	10/27
株式会社 菊地外装 建築 太郎様		■ 2025/8/1-2025/8/1 根堀												
		■ 2025/8/2-2025/8/5 鉄筋												
		■ 2025/8/6-2025/8/6 ベース枠												
		■ 2025/8/7-2025/8/7 ベースCON												
		■ 2025/8/8-2025/8/12 型枠												
		■ 2025/8/13-2025/8/13 布CON												
		■ 2025/8/16-2025/8/16 脱枠												
		■ 2025/8/18-2025/8/18 埋戻												
株式会社 すこ山総合商事 建築 太郎様					■ 2025/8/18-2025/8/18 土間CON									
					■ 2025/8/21-2025/8/21 外部足場組立									
株式会社 フューチャーリンク 建築 太郎様					■ 2025/8/23-2025/8/23 土台敷									
					■ 2025/8/25-2025/8/26 建方									

